

Armadura longitudinal inferior	Resumo Aço Fundação	Comp. total	Peso+1,0%
Concreto: C25, em geral	Armadura transversal inferior	(m)	(kg)
Escala: 1:50	Ø5	160,0	28

Elemento	Pos.	Dim. Ø (cm)	Dist. (cm)	Rel. Dist. (cm)	Comp. (cm)	Total (cm)	Comp. (kg)	Total (kg)
Armadura transversal inferior	1	Ø5	120	14	98	121	155,66	25,9
	2	Ø5	120	14	98	121	155,66	25,9
Total+1,0%						242	311,32	51,8
Total						242	311,32	51,8

Elemento	Pos.	Dim. Ø (cm)	Dist. (cm)	Rel. Dist. (cm)	Comp. (cm)	Total (cm)	Comp. (kg)	Total (kg)
Armadura transversal superior	1	Ø5	120	14	98	121	155,66	25,9
	2	Ø5	120	14	98	121	155,66	25,9
Total+1,0%						242	311,32	51,8
Total						242	311,32	51,8

Armadura longitudinal superior	Resumo Aço Fundação	Comp. total	Peso+1,0%
Concreto: C25, em geral	Armadura transversal superior	(m)	(kg)
Escala: 1:50	Ø5	221,8	38

Elemento	Pos.	Dim. Ø (cm)	Dist. (cm)	Rel. Dist. (cm)	Comp. (cm)	Total (cm)	Comp. (kg)	Total (kg)
Armadura transversal superior	1	Ø5	120	14	98	121	155,66	25,9
	2	Ø5	120	14	98	121	155,66	25,9
Total+1,0%						242	311,32	51,8
Total						242	311,32	51,8

Elemento	Pos.	Dim. Ø (cm)	Dist. (cm)	Rel. Dist. (cm)	Comp. (cm)	Total (cm)	Comp. (kg)	Total (kg)
Armadura transversal superior	1	Ø5	120	14	98	121	155,66	25,9
	2	Ø5	120	14	98	121	155,66	25,9
Total+1,0%						242	311,32	51,8
Total						242	311,32	51,8

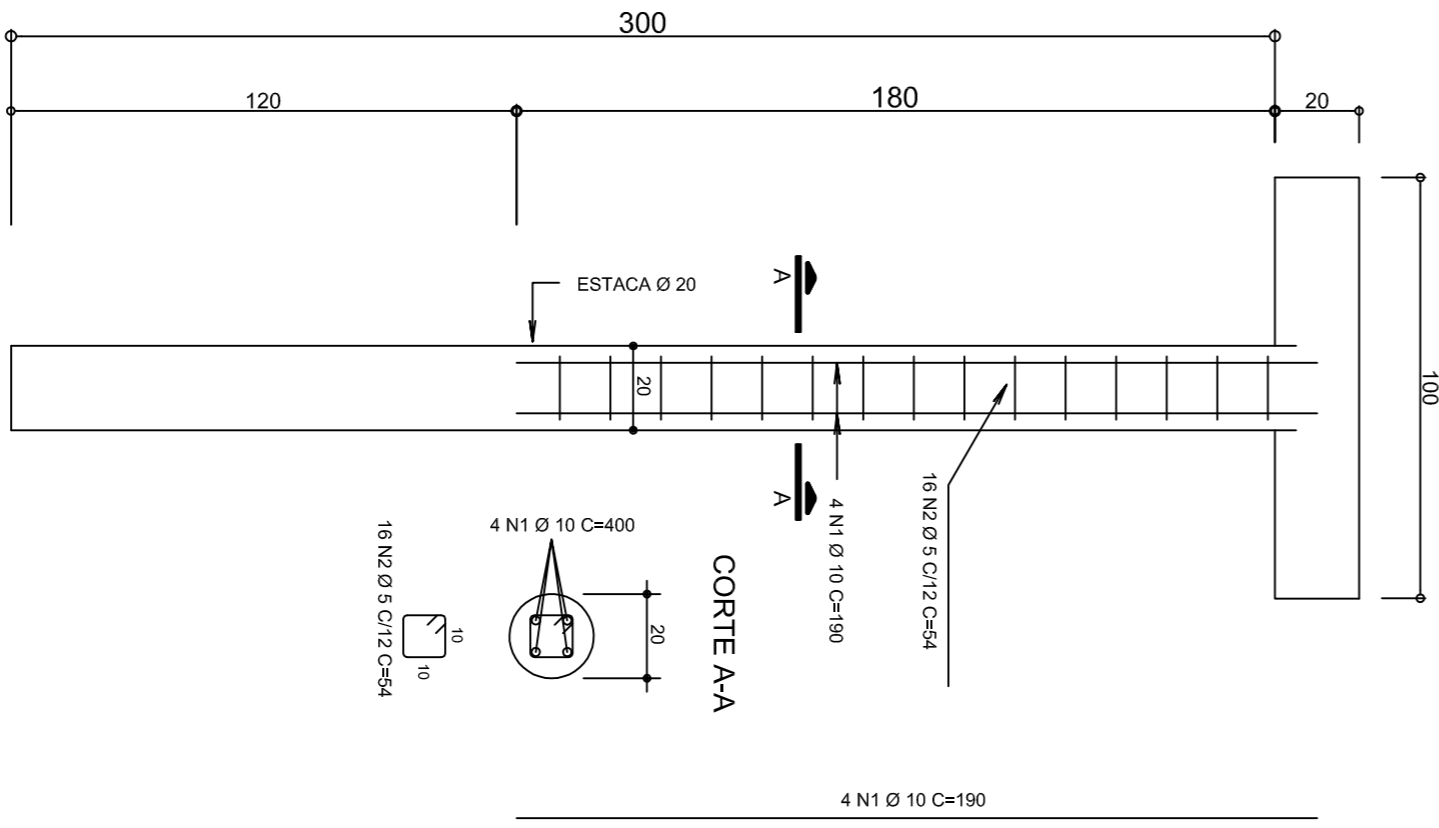

Armadura longitudinal inferior	Resumo Aço Fundação	Comp. total	Peso+1,0%
Concreto: C25, em geral	Armadura transversal inferior	(m)	(kg)
Escala: 1:50	Ø5	140,8	24

Elemento	Pos.	Dim. Ø (cm)	Dist. (cm)	Rel. Dist. (cm)	Comp. (cm)	Total (cm)	Comp. (kg)	Total (kg)
Armadura transversal inferior	1	Ø5	16	14	7,86	250	120,17	18,8
	2	Ø5	16	14	7,86	250	120,17	18,8
Total+1,0%						500	240,34	37,6
Total						500	240,34	37,6

Elemento	Pos.	Dim. Ø (cm)	Dist. (cm)	Rel. Dist. (cm)	Comp. (cm)	Total (cm)	Comp. (kg)	Total (kg)
Armadura transversal superior	1	Ø5	16	14	7,86	250	120,17	18,8
	2	Ø5	16	14	7,86	250	120,17	18,8
Total+1,0%						500	240,34	37,6
Total						500	240,34	37,6

A estaca penetra 5cm a armadura 10cm na placa de concreto armado.

Observação:
- Utilizar tela soldada Ø196 tanto para armadura positiva quanto para armadura negativa



PREFEITURA DE PARNAMIRIM

SECRETARIA MUNICIPAL DE OBRAS PÚBLICAS
RUA TENENTE PEDRO RIBEIRO DOS SANTOS, 742
JARDIM SÃO FRANCISCO, 55100-000, PARNAMIRIM/RN
CEP: 59144-160 - TELEFONE: 084-3645-7229
PREFEITO: ROSSANO TAVERA DA GUINHA
SECRETÁRIO: JOAO ALBERICO F. DA ROCHA JUNIOR

ENGENHEIRO CIVIL

LUZARTI FERREIRA BARROSO DOS SA

CRS 067958334-4

MONUMENTO DE PARNAMIRIM-RN

ENDEREÇO:

ASSUNTO:
PROJETO ESTRUTURAL PARA BASE A QUAL RECEBERÁ AS CARGAS GERADAS PELO MONUMENTO

CONTEÚDO:
PROJETO ESTRUTURAL

OBSERVAÇÃO:
É indicado a utilização de tela soldada sem Ø196 10x10 com diâmetro de 5,0

ESCALAS:
INDICADAS

DATA:
AGOSTO / 2019

DESENHO:
ANDRÉ GUEDES

PRONOME:
01

PRONOME:
/02

E proibido, na forma da lei nº 9610 art. 29 do código penal, quaisquer modificações, sem o consentimento e assinatura total ou parcial dos responsáveis, sem o devido registro e autenticação dos envolvidos.

I ♥ PARNAMIRIM

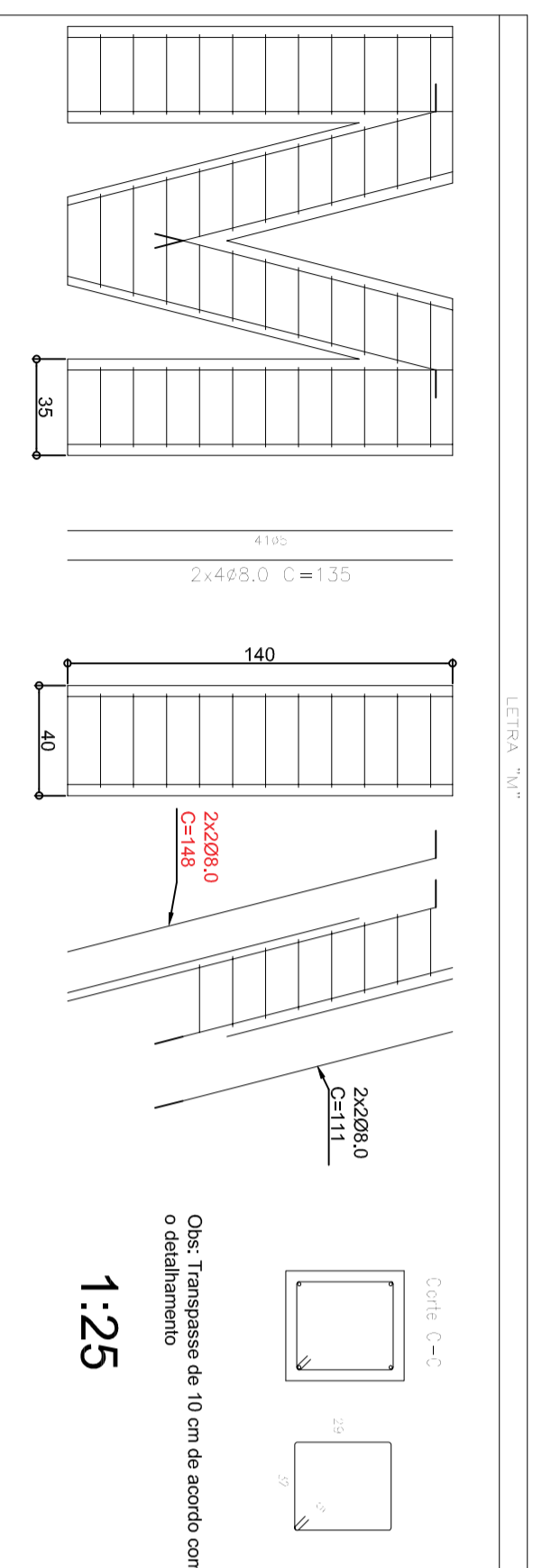
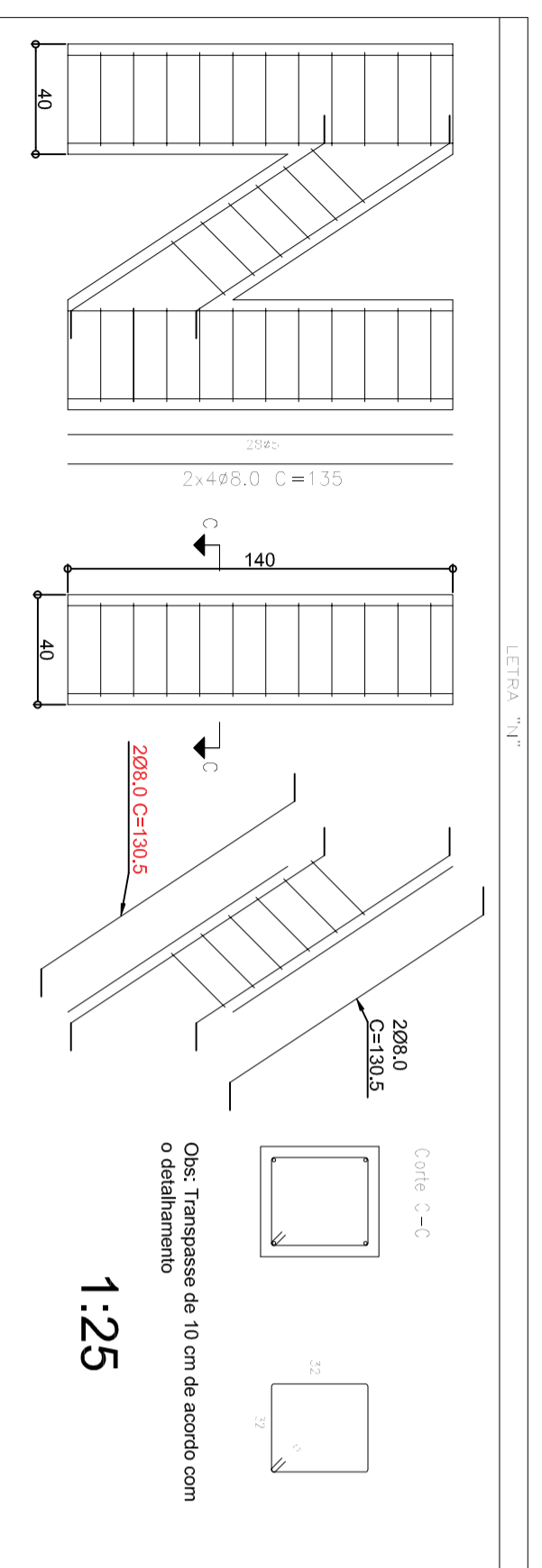
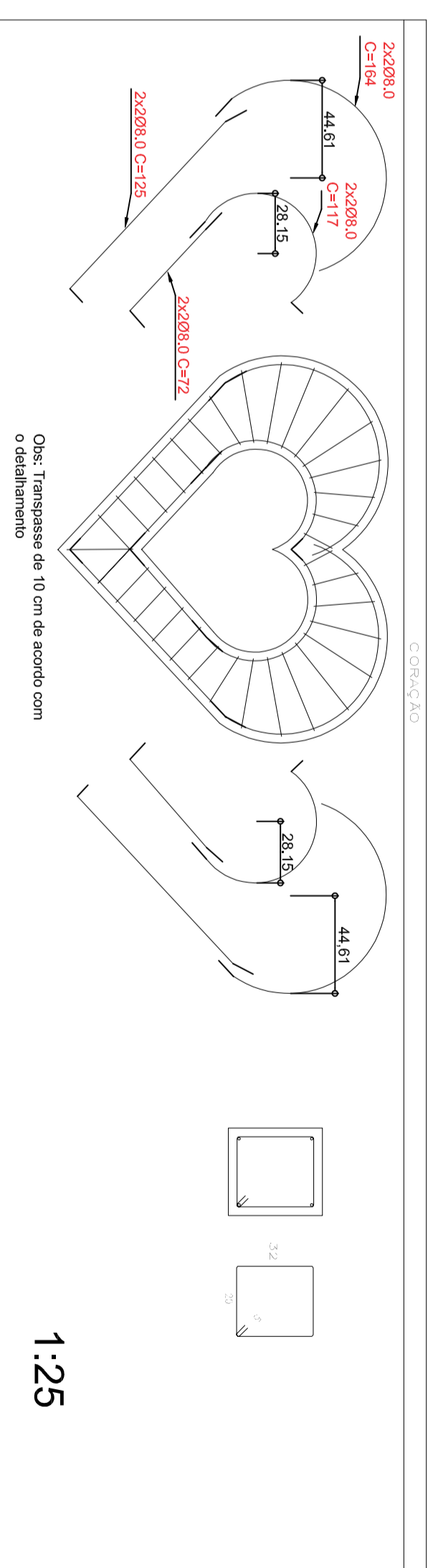
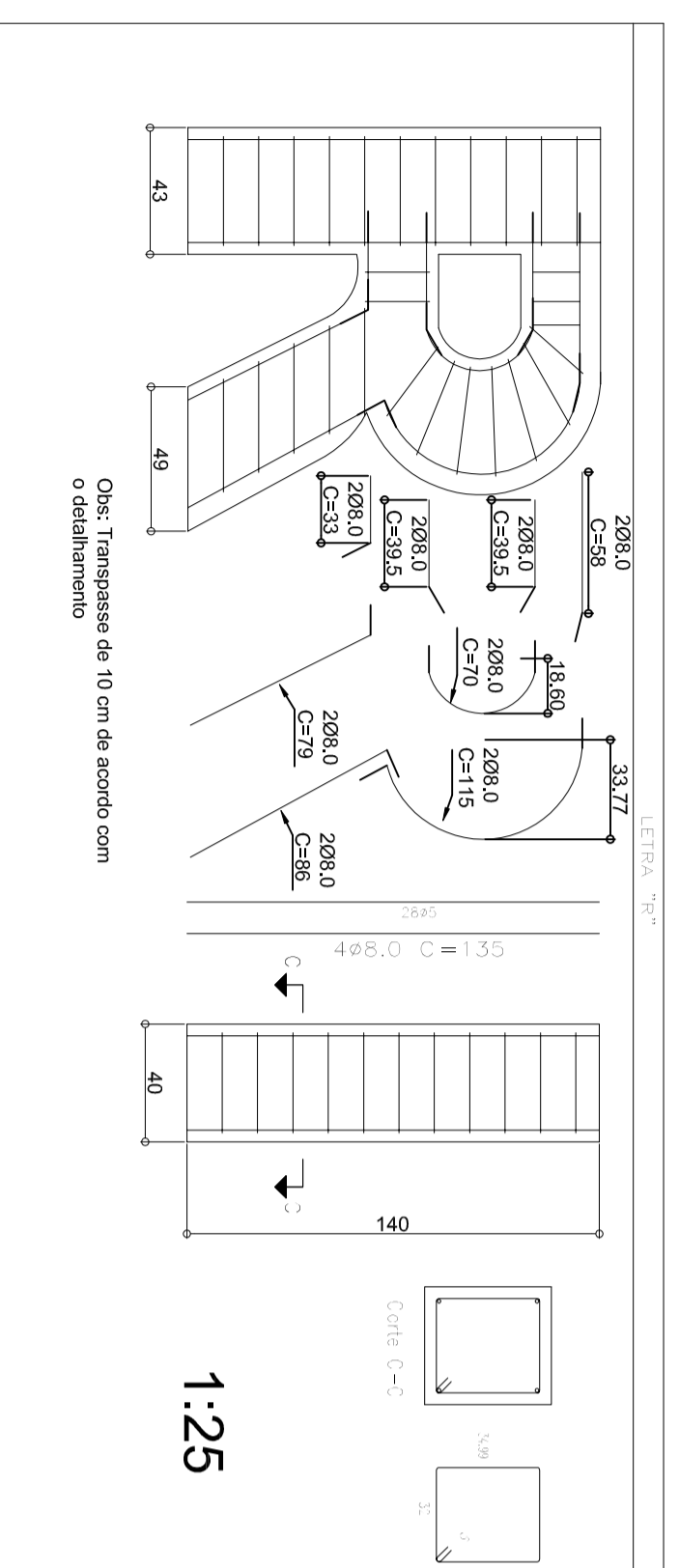
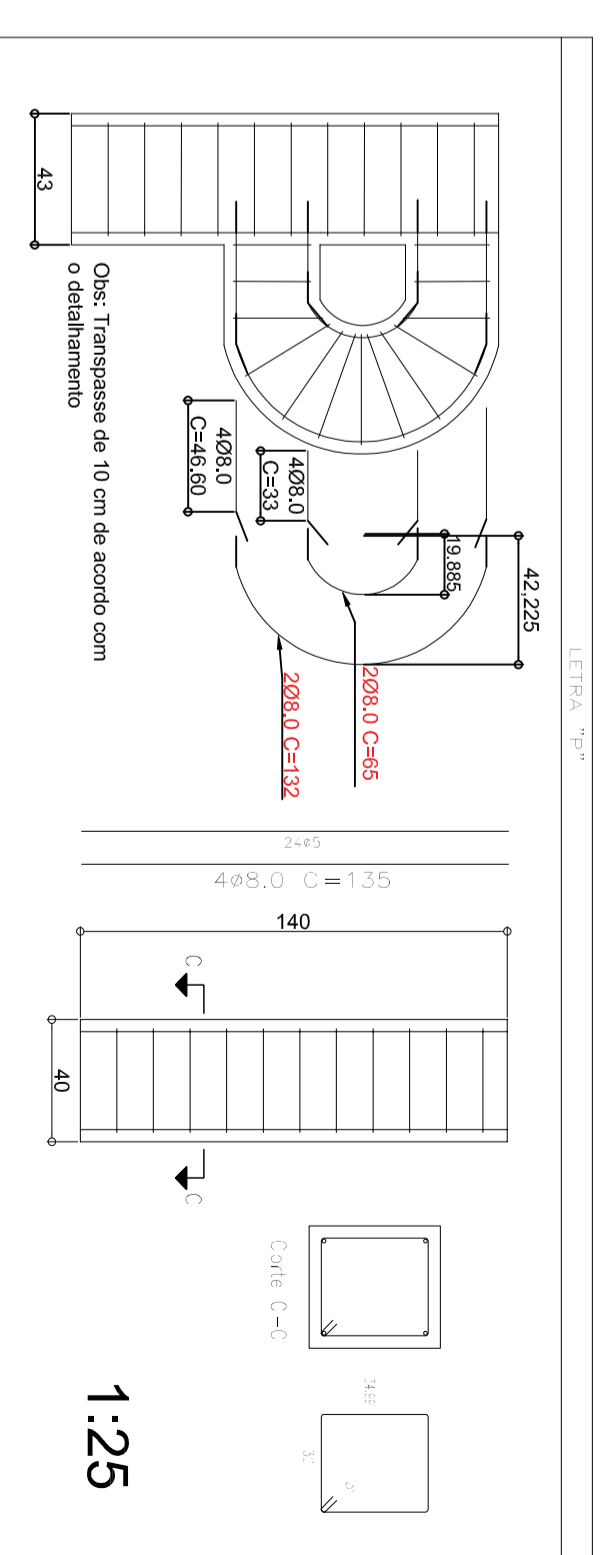
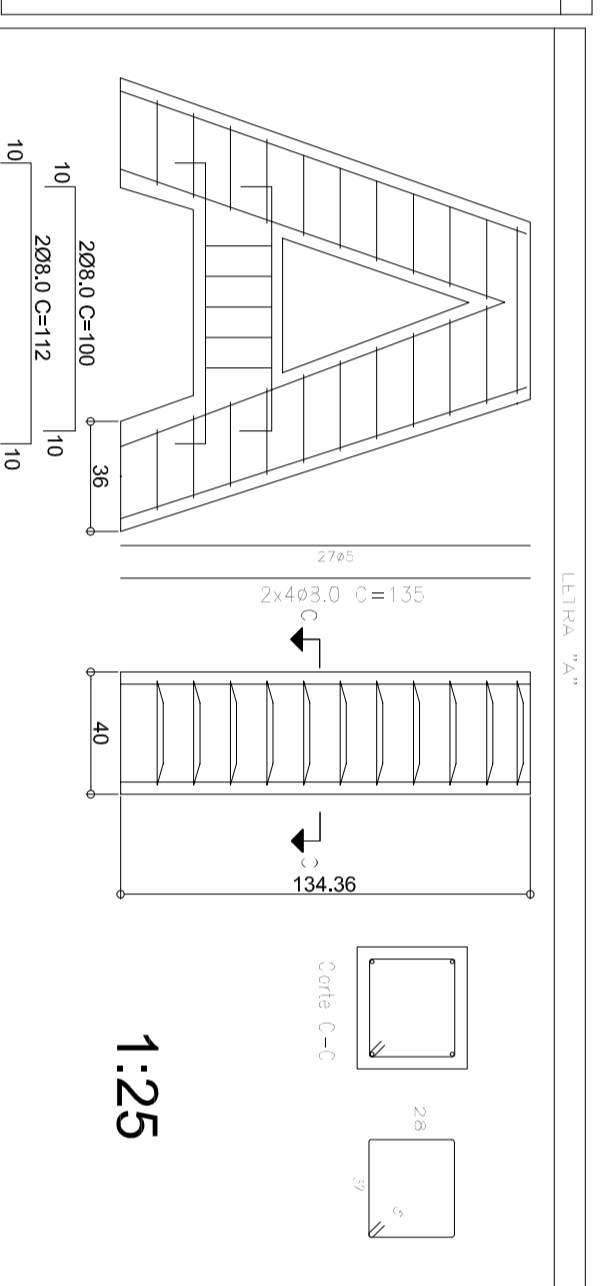
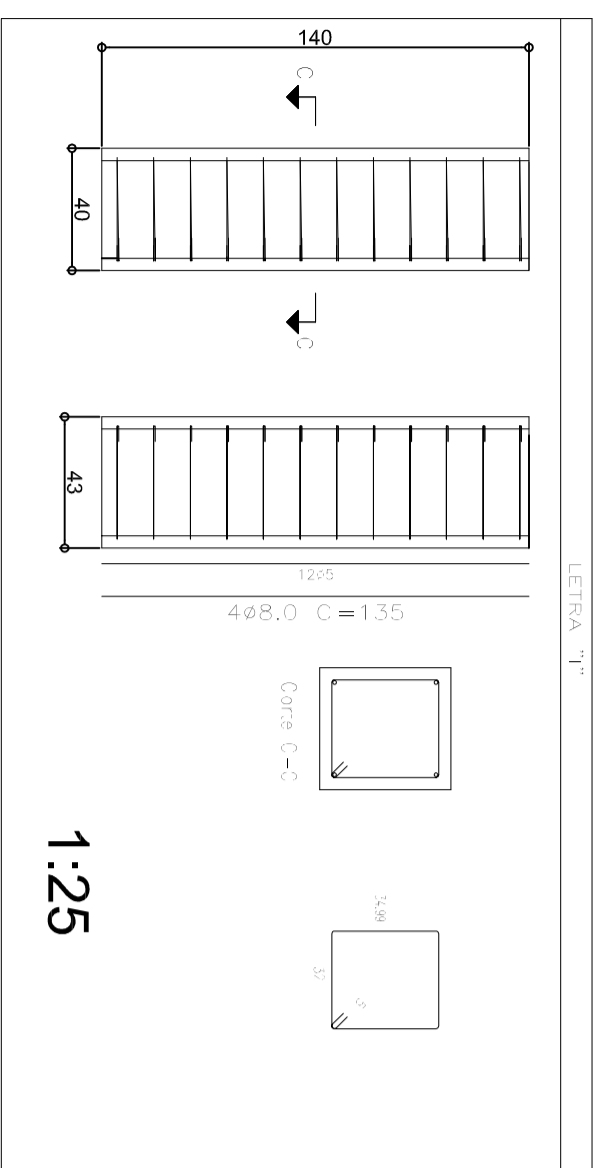

PREFEITURA DE PARNAMIRIM

SECRETARIA MUNICIPAL DE OBRAS PÚBLICAS
 RUA TENENTE PEDRO RUIANO DOS SANTOS, 742
 CEP. 55146-160 - TELEFONE: 084 3845-5654
 PREFEITO: ROSANO TAVERA
 SECRETÁRIO: JOAO ALBERICO F. DA ROCHA JUNIOR

ENGENHEIRO CIVIL:

LUZARTT PEREIRA BARROSO COSTA
 CREA/RN 210348652-8

MONUMENTO DE PARNAMIRIM/RN

PROJETO:

CONTEÚDO:
 PROJETO ESTRUTURAL PARA BASE A QUAL RECEBERÁ AS
 CARGAS GERADAS PELO MONUMENTO

ESCALA: 1:100
 DATA: AGOSTO/2019
 DESENHO: ANDRÉ GUEDES

E proibido, na forma da lei Nº 9610 art. 29 do código penal, quaisquer modificações, bem como a reprodução total ou parcial deste projeto sem a prévia e expressa autorização dos arquitetos

02 / 02

06

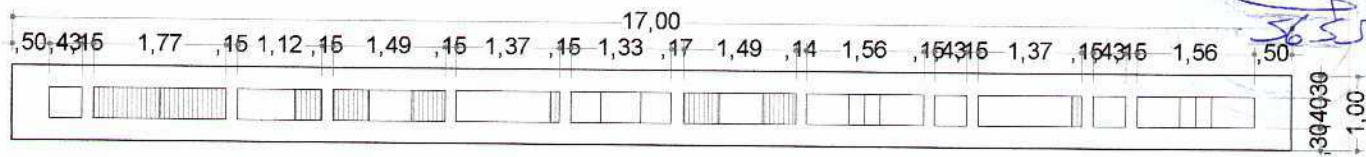

PLANTA BAIXA
 ESCALA 1:100

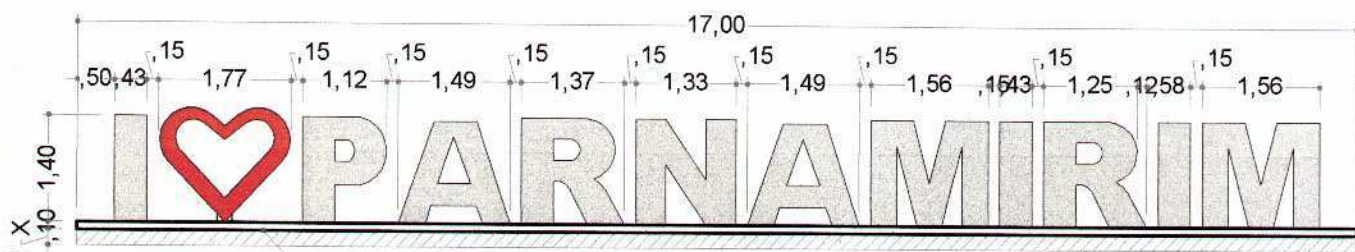

ELEVAÇÃO FRONTAL
 ESCALA 1:100

BASE DE CONCRETO SERÁ DE +0,10 cm
 EM RELAÇÃO AO SOLO NATURAL
 OU PISO EXISTENTE

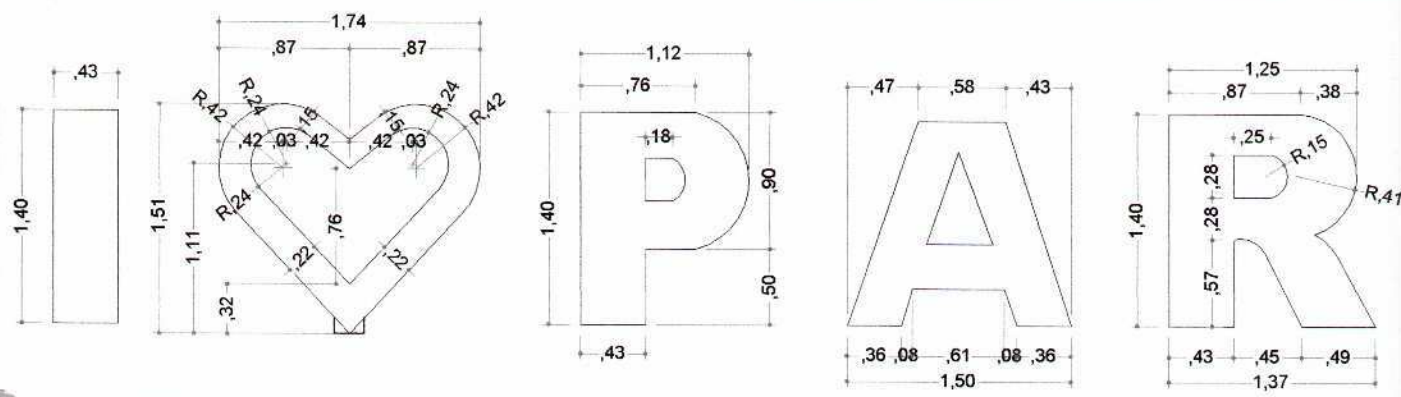

AS LETRAS E A BASE DO MONUMENTO SERÃO
 CONFECIONADAS EM CONCRETO ARMADO;
 A FUNDAÇÃO SERÁ EM ESTACA ESCAVADA EM
 UM TOTAL DE 09 UNIDADES.

DETALHE DAS LETRAS
 ESCALA 1:50



SECRETARIA MUNICIPAL DE OBRAS PÚBLICAS
 RUA TEN. PEDRO RUFINO DOS SANTOS, 742,
 MONTE CASTELO, PARNAMIRIM/RN
 CEP: 58149-160 - TELEFONE (84) 3645 5654
 PREFEITO: ROSANO TAVEIRA
 SECRETÁRIO: JOÃO ALBÉRICO ROCHA JÚNIOR

É proibido na forma da lei Nº 9610 artigo 29 do código penal quaisquer
 modificações, bem como a reprodução total ou parcial deste projeto
 sem a prévia e expressa autorização dos arquitetos.

PROJETO: **MONUMENTO - I LOVE PARNAMIRIM**

ENDEREÇO: **RUA TENENTE PEDRO RUFINO DOS SANTOS, 742,
 MONTE CASTELO - PARNAMIRIM/ RN**

ARQUITETO:

Stephan O'Brien Brito
 CAU/RN A40253

CONTEÚDO: **PLANTA BAIXA PAVIMENTO SUPERIOR**

ESCALA: **INDICADA**

DATA: **SET./2019**

DESENHO: **STEPHAN**

01 / 06



PLANTA DE SITUAÇÃO
ESCALA 1:1000



LOCAÇÃO



SECRETARIA MUNICIPAL DE OBRAS PÚBLICAS
 RUA TEN. PEDRO RUFINO DOS SANTOS, 742,
 MONTE CASTELO, PARNAMIRIM/RN
 CEP: 59149-160 - TELEFONE (84) 3645 5654
 PREFEITO: ROSANO TAVEIRA
 SECRETÁRIO: JOÃO ALBÉRICO ROCHA JÚNIOR

É proibido na forma da lei Nº 9610 artigo 29 do código penal quaisquer modificações, bem como a reprodução total ou parcial deste projeto sem a prévia e expressa autorização dos autores.

ARQUITETO:

 Stephan O'Brien Brito
 CAU/RN A4025-3

PROJETO: **MONUMENTO - I LOVE PARNAMIRIM**

ENDEREÇO: **AVENIDA SÃO SEBASTIÃO, S/N, PIRANGI - PARNAMIRIM/ RN**

CONTEÚDO: **LOCAL 01 - PLANTA DE SITUAÇÃO E LOCAÇÃO**

ESCALA: **INDICADA**

DATA: **SET./2019**

DESENHO: **STEPHAN**

02/06

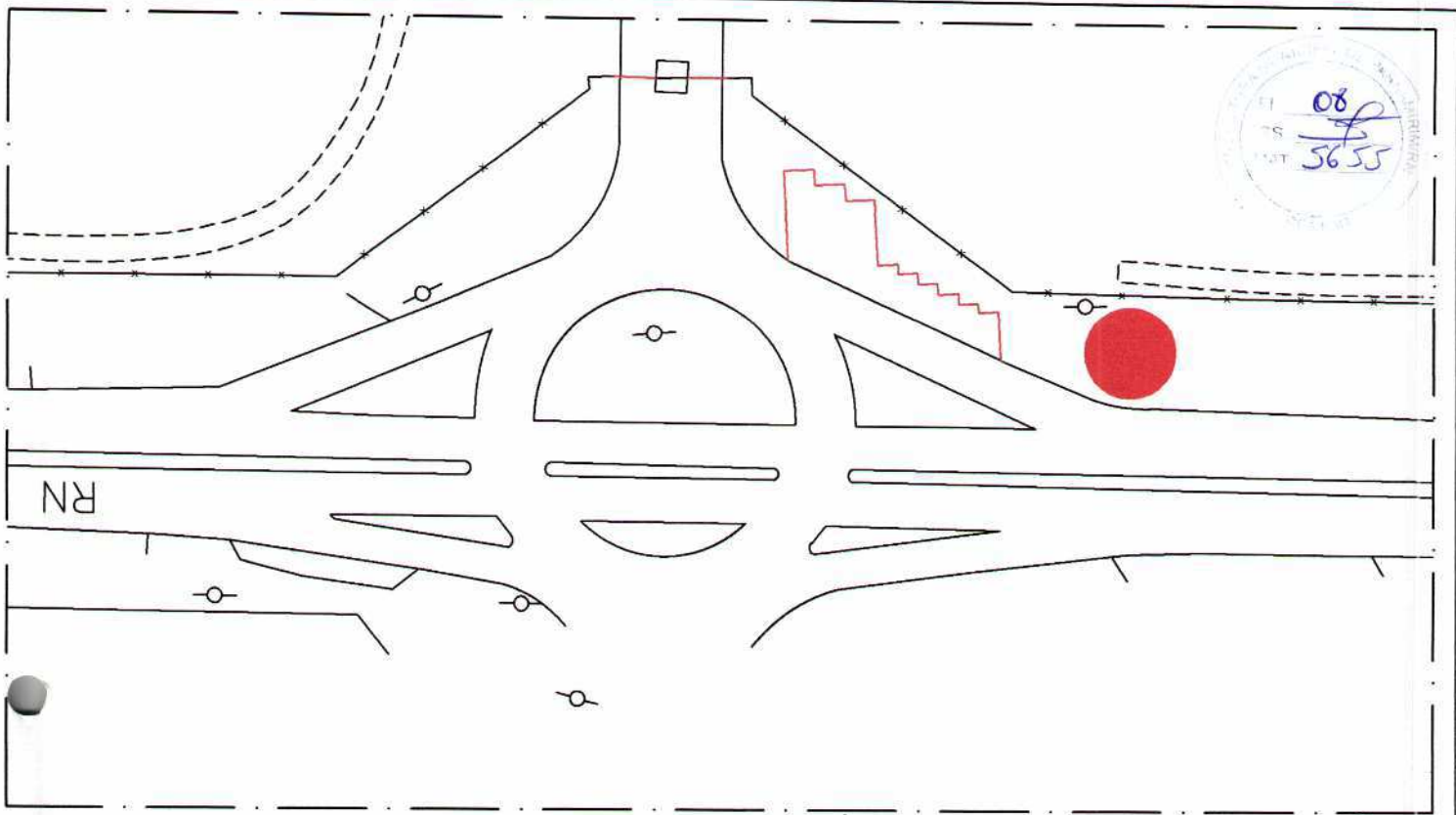

PLANTA DE SITUAÇÃO

ESCALA 1:1000





IMAGEM DO LOCAL

 PREFEITURA DE PARNAMIRIM	SECRETARIA MUNICIPAL DE OBRAS PÚBLICAS RUA TEN. PEDRO RUFINO DOS SANTOS, 742, MONTE CASTELO, PARNAMIRIM/RN CEP: 59149-180 - TELEFONE (84) 3645 5654 PREFEITO: ROSANO TAVEIRA SECRETÁRIO: JOÃO ALBÉRICO ROCHA JÚNIOR	PROJETO: <p style="text-align: center;">MONUMENTO - I LOVE PARNAMIRIM</p>
	É proibido na forma da lei Nº 9610 artigo 29 do código penal quaisquer modificações, bem como a reprodução total ou parcial deste projeto sem a prévia e expressa autorização dos arquitetos.	ENDEREÇO: ROTA DO SOL, S/N, DISTRITO DO LITORAL - PARNAMIRIM/ RN
ARQUITETO:  Stephan O'Brien Brito CAU/RN A40253	CONTEÚDO: LOCAL 02 - PLANTA DE SITUAÇÃO E LOCAÇÃO	<p style="font-size: 2em; font-weight: bold;">03</p> /06
	ESCALA: INDICADA	DATA: SET./2019
		DESENHO: STEPHAN

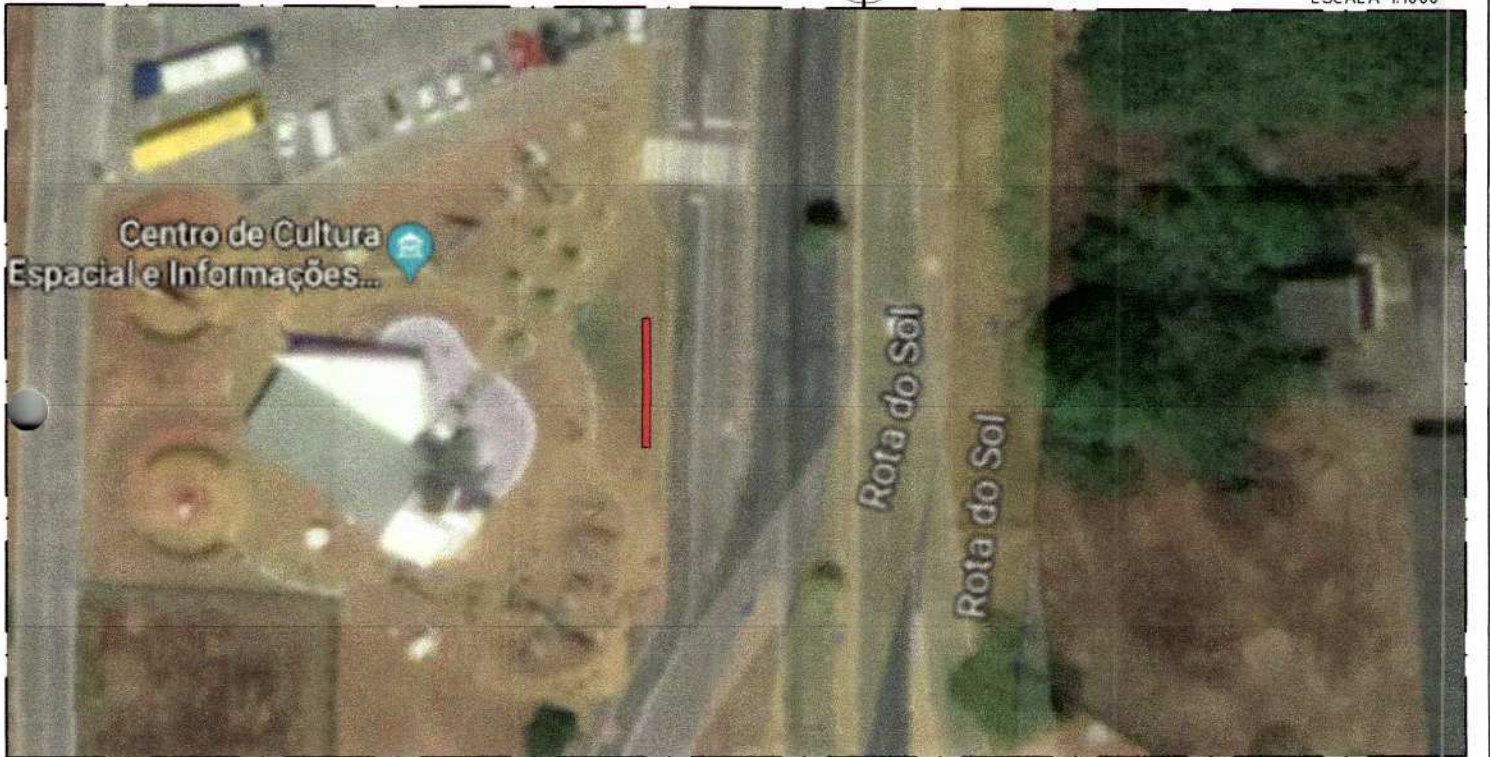

PLANTA DE SITUAÇÃO

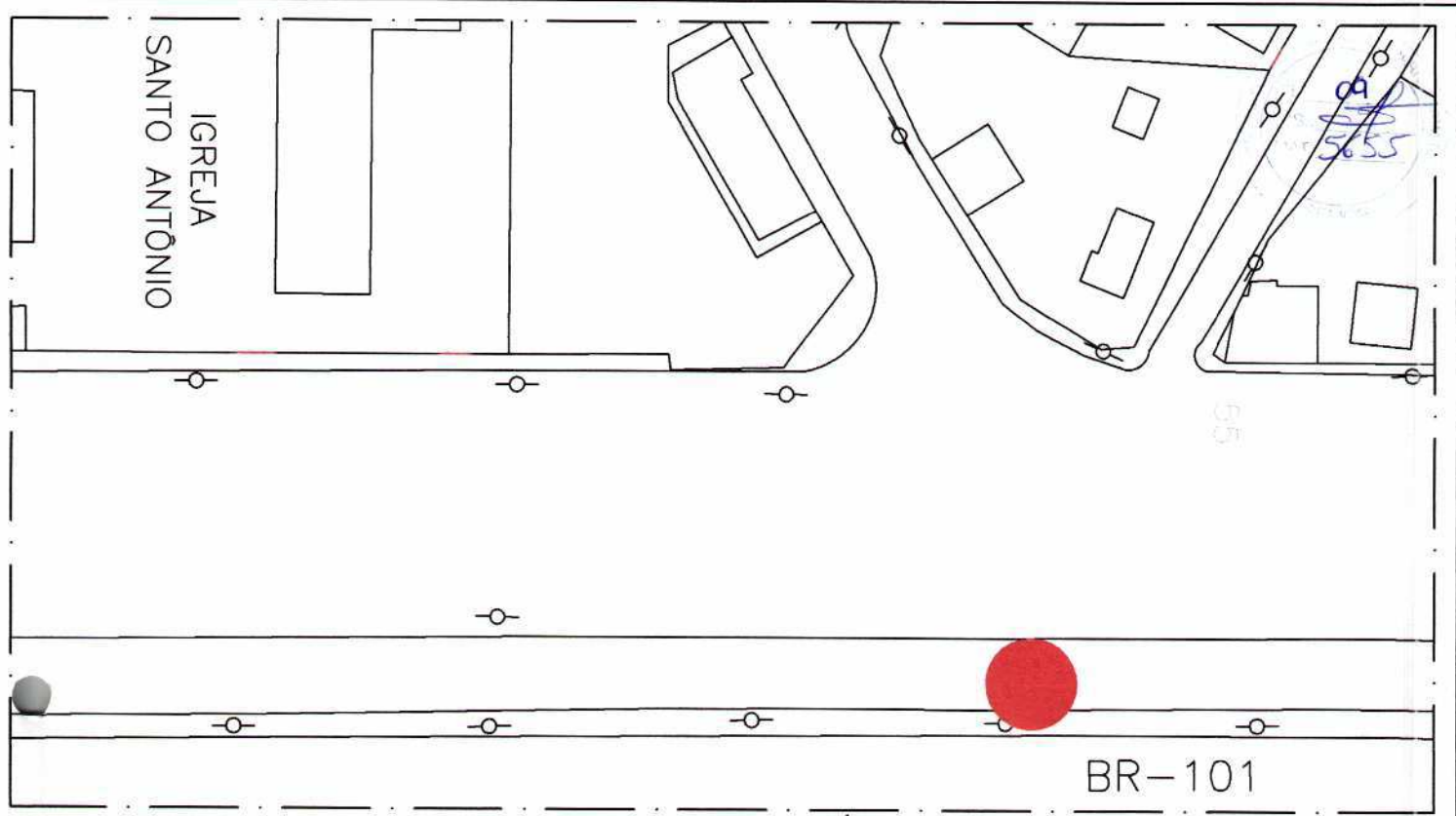
ESCALA 1:1000



IMAGEM DO LOCAL



SECRETARIA MUNICIPAL DE OBRAS PÚBLICAS
 RUA TEN. PEDRO RUFINO DOS SANTOS, 742,
 MONTE CASTELO, PARNAMIRIM/RN
 CEP: 59149-180 - TELEFONE (84) 3645 5654
 PREFEITO: ROSANO TAVEIRA
 SECRETÁRIO: JOÃO ALBÉRICO ROCHA JÚNIOR

É proibido na forma da lei Nº 9610 artigo 29 do código penal quaisquer modificações, bem como a reprodução total ou parcial deste projeto sem a prévia e expressa autorização dos arquitetos.

PROJETO: **MONUMENTO - I LOVE PARNAMIRIM**

ENDEREÇO: RUA CASTOR VIEIRA REGIS, S/N, COHABINAL - PARNAMIRIM/ RN

ARQUITETO:

 Stephan O'Brien Brito
 CAURN A4025-3

CONTEÚDO: LOCAL 03 - PLANTA DE SITUAÇÃO E LOCAÇÃO

ESCALA: INDICADA

DATA: SET./2019

DESENHO: STEPHAN

04/06

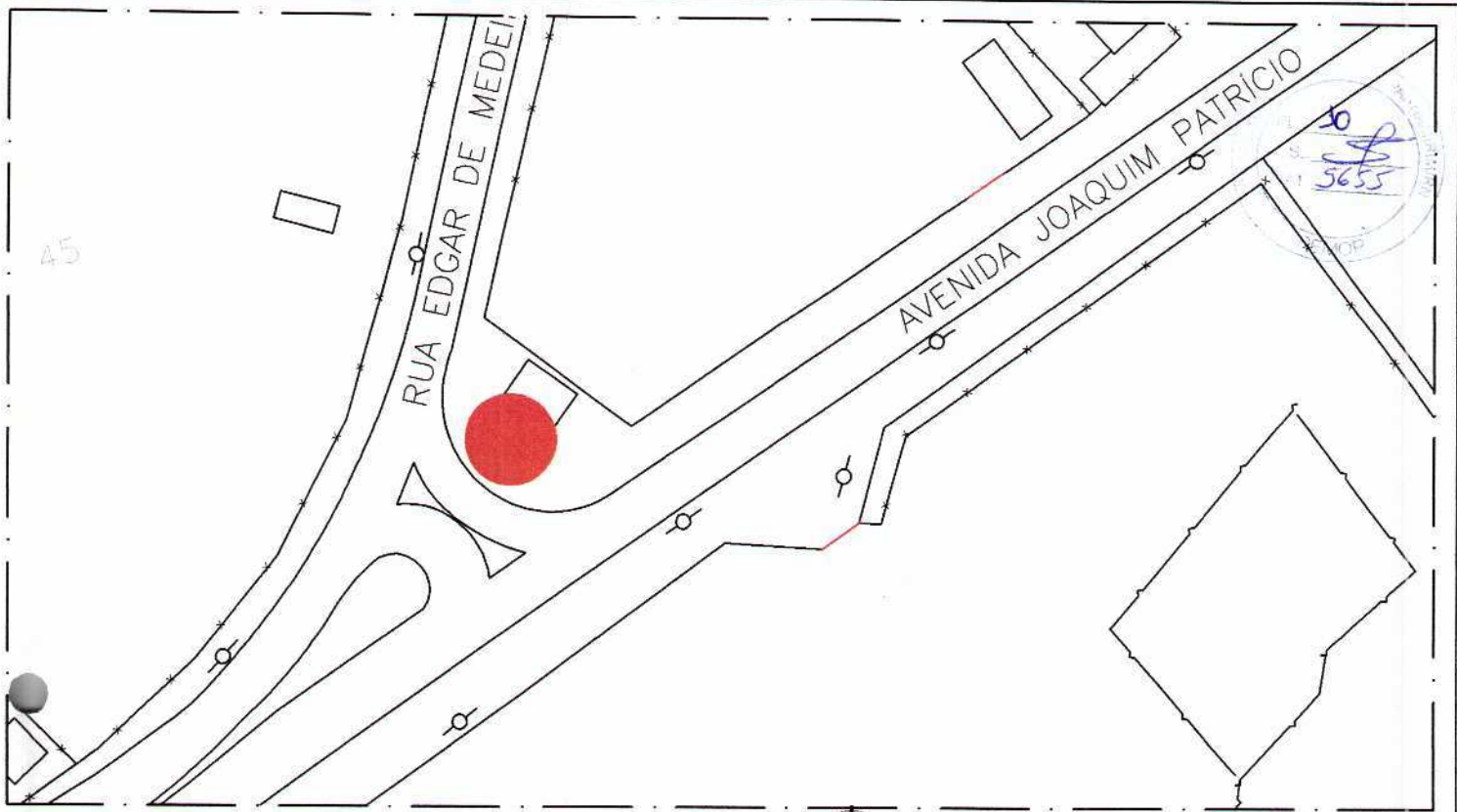

PLANTA DE SITUAÇÃO

ESCALA 1:1000



IMAGEM DO LOCAL

 PREFEITURA DE PARNAMIRIM	SECRETARIA MUNICIPAL DE OBRAS PÚBLICAS RUA TEN. PEDRO RUFINO DOS SANTOS, 742, MONTE CASTELO, PARNAMIRIM/RN CEP: 59149-160 - TELEFONE (84) 3645 5654 PREFEITO: ROSANO TAVEIRA SECRETÁRIO: JOÃO ALBÉRICO ROCHA JÚNIOR	PROJETO: <p style="text-align: center;">MONUMENTO - I LOVE PARNAMIRIM</p>			
	É proibido na forma da lei Nº 9611 O artigo 29 do código penal quaisquer modificações, bem como a reprodução total ou parcial deste projeto sem a prévia e expressa autorização dos arquitetos.	ENDEREÇO: AV. DEPUTADO MÁRCIO MARINHO, S/N, PIRANG - PARNAMIRIM/ RN			
ARQUITETO:  Stephan O'Brier Brito CAU/RN A4025-3	CONTEÚDO: LOCAL 04 - PLANTA DE SITUAÇÃO E LOCAÇÃO	ESCALA: INDICADA	DATA: SET./2019	DESENHO: STEPHAN	<p style="font-size: 2em; font-weight: bold;">05</p> /06

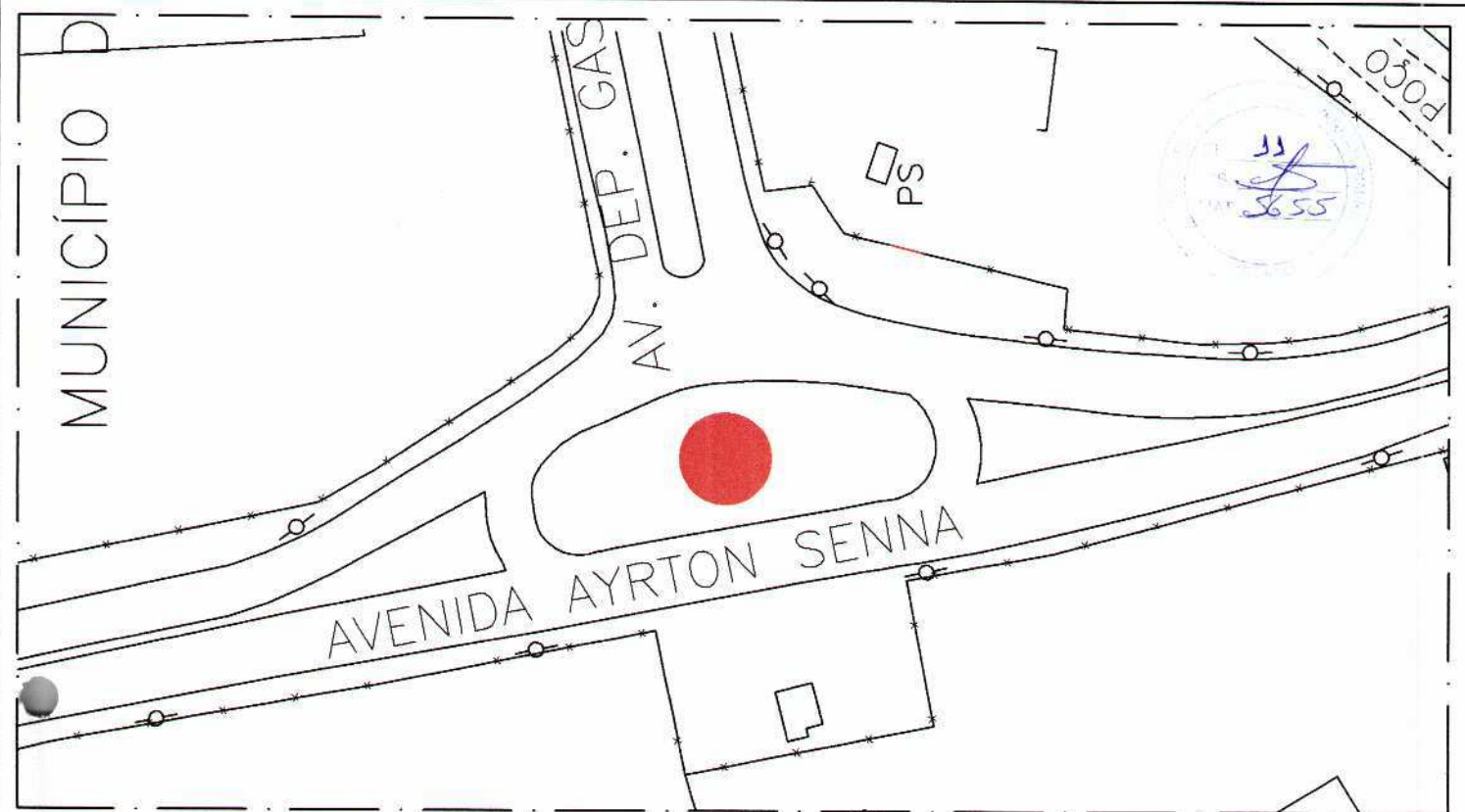

PLANTA DE SITUAÇÃO
ESCALA 1:1000

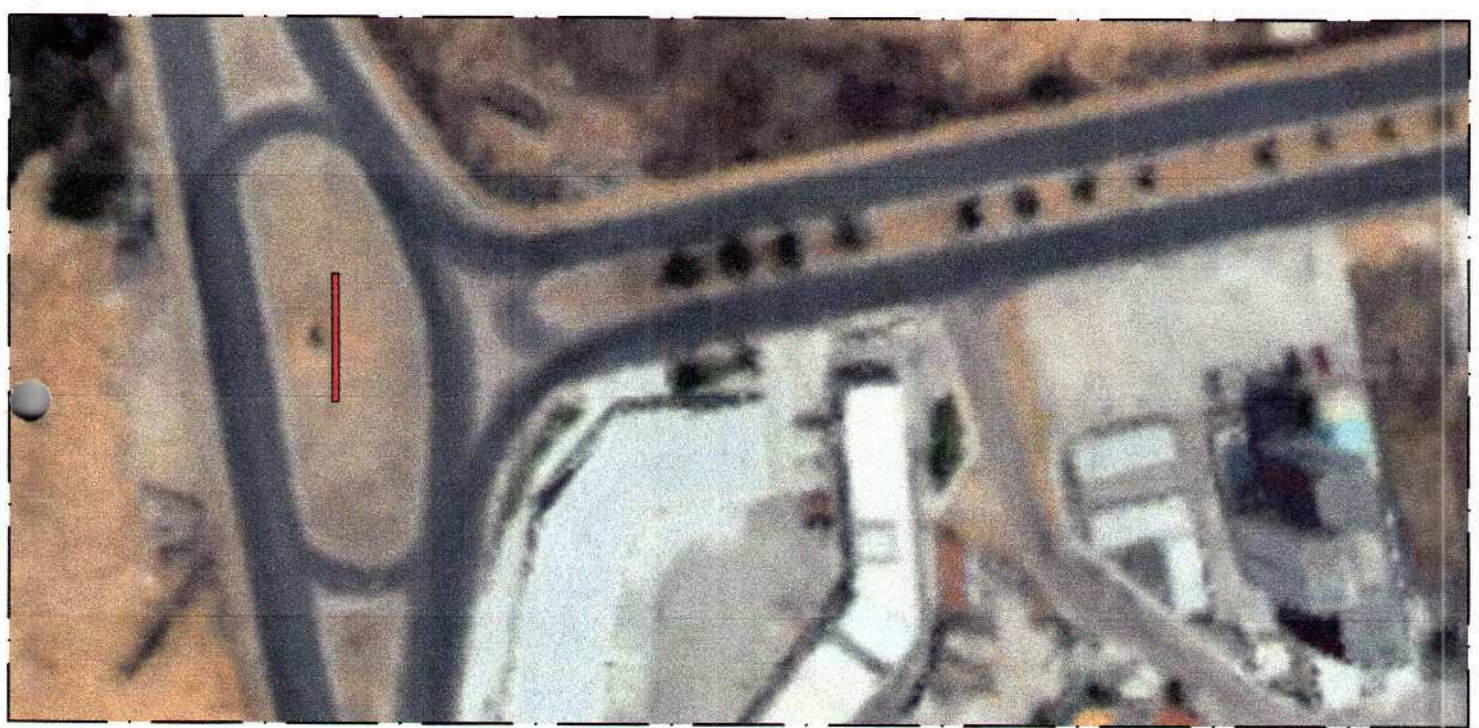



IMAGEM DO LOCAL

 PREFEITURA DE PARNAMIRIM	SECRETARIA MUNICIPAL DE OBRAS PÚBLICAS RUA TEN. PEDRO RUFINO DOS SANTOS, 742, MONTE CASTELO, PARNAMIRIM/RN CEP: 59149-160 - TELEFONE (84) 3645 5654 PREFEITO: ROSANO TAVEIRA SECRETÁRIO: JOÃO ALBÉRICO ROCHA JÚNIOR	PROJETO: <p style="text-align: center;">MONUMENTO - I LOVE PARNAMIRIM</p>
	<small>É proibido na forma da lei Nº 9610 artigo 29 do código penal quaisquer modificações, bem como a reprodução total ou parcial deste projeto sem a prévia e expressa autorização dos arquitetos.</small>	ENDEREÇO: Av. Ayrton Senna, S/N, Cidade Verde - Parnamirim/ RN
ARQUITETO:  Stephan O'Brien Brito CAU/RN A4025-3	CONTEÚDO: LOCAL 05 - PLANTA DE SITUAÇÃO E LOCAÇÃO	<p style="font-size: 2em; font-weight: bold;">06</p> /06
	ESCALA: INDICADA	DATA: SET./2019
		DESENHO: STEPHAN